横浜市障害者ガイドボランティア事業

横浜市障害者
ガイドボランティア研修会

「横浜市障害者ガイドボランティア事業」とは

重度の視覚障害や全身性障害、知的障害、精神障害のある方の外出支援を行う**ガイドボランティア**に対し、奨励金が支払われる制度です。

この事業をより多くの方に知っていただくために、**研修会**を開催します。

研修では、障害についての基礎知識、外出支援に関する知識や技術を実習等を交えながら学び、制度や登録についての説明もあります。

ガイドボランティア制度のことを知りたい、使いたい、と思っていらっしゃる方も、是非、ご参加ください。

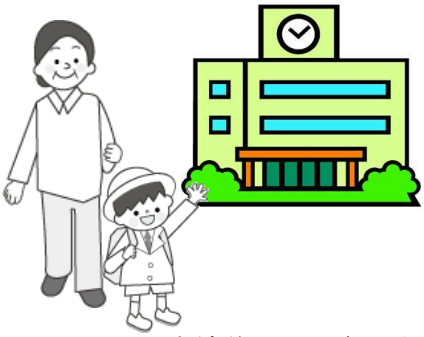

特別支援学校への送迎ボランティア

通院のお手伝い

申 込 締 切 ：各研修会開催日の３日前まで

研 修 費 用 ：無料

対　象　者 ：障害者福祉に理解・熱意のある 18 歳以上の方（横浜市在住でなくても可）

【研修カリキュラム】※プログラムは入れ替わる場合があります。

・外出支援の必要性と意義、知的・精神・身体障害の特性の理解、介助の仕方、体験者のお話など

・ガイドボランティア制度のめざすもの、登録などの手続きについて、質疑応答

申込・お問い合わせは　HP からも　　http://home.r00.itscom.net/access

主　催：横浜市健康福祉局 障害福祉課

実　施：特定非営利活動法人 移動サービスアクセス

〒225-0023　横浜市青葉区大場町 241 番地５

協力：特非）鶴の仲間、福祉ｸﾗﾌﾞ 生協 ﾜｰｶｰｽﾞ ｺﾚｸﾃｨﾌﾞ らら・むーぶ港北、横浜市身体障害者団体連合会

★研修・ボランティア登録のお申し込み・お問い合わせ★

TEL：045-972-0747　携帯：090-4241-7748

FAX：045-972-0810

E-mail：npo_idou_access3298@n04.itscom.net

※お申し込み、お問い合わせは 電話・Fax・Eメール・郵送 で！！

●ガイドボランティアでできる範囲　　参　考

A　一般利用

範囲：日常生活上必要な外出、社会参加促進の観点から特に必要と認められる外出

時間：4時間を1回として月12回まで

B　通学・通所利用(保護者または通常の介助者等が付き添えない場合に限る)

範囲：特別支援学校等への通学、作業所等への通所

時間：片道を1回とし月12回まで（但し、通学は必要に応じて利用可能）

●ガイドボランティア奨励金　ガイド1回につき、次の奨励金がガイドボランティアへ支払われます。

●ガイドボランティア奨励金　（単位　円）

A 一般利用			B 通学・通所利用		
奨励金 1回（4時間以内）	視覚障害	1,450	奨励金 1回（時間限定なし）	視覚障害	500
	知的障害	1,450		知的障害	
	精神障害	1,450		精神障害	
	全身性障害	1,900		全身性障害	
交通費	上記奨励金に含む		交通費	800円／回を上限に実費支給	

※ガイド中にかかるボランティアの交通費等の実費は、利用者が負担します。（通常の食費を除く）それ以外は利用者無料。

【ガイドボランティア研修会　申込書】

郵送・FAX で申込の場合、太枠内にご記入のうえ、この面を表記申込先に送付してください。

氏名　　（男・女）年齢：　　才

住所：〒

Tel：　　Fax：　　E-mail：

ボランティア経験の有無　　有　・　無　　ご登録済の方　登録№.＿＿＿＿＿＿

日程			エリア	会場（最寄駅）
＊③	9/22(木)	9:30～12:30	港北区	福祉クラブ生協 Day ひよし　日吉 5-24-33 Tel：562-2705（東横線 日吉駅よりバス）
＊④	10/23(日)	9:30～16:30	戸塚区	フレンズ戸塚　戸塚町 167-25 Tel：866-8434（JR 戸塚駅）
＊⑤	11/10(木)	9:30～16:30	青葉区	アートフォーラムあざみ野　あざみ野南 1-17-3 Tel：910-5700（市営地下鉄 あざみ野駅）
＊⑥	11/25(金)	9:30～16:30	栄区	ピアハッピィ栄　桂町 279-29 Tel：894-8521（根岸線 本郷台駅）
＊⑦	12/12(月)	9:30～16:30	緑区	ハーモニーみどり　中山町 413-4 Tel：931-2478（横浜線 中山駅）
＊⑧	1月	未定	神奈川区	はーと友　反町 1-8-4
＊⑨ ＊⑩	3月	未定	南区 金沢区	トモニー　浦舟町 3-46 いきいきセンター金沢　泥亀 1-21-5

＊ ■③は知的障害、④～⑦は知的・精神・身体障害についての講座を予定しています。⑧～⑩は内容・時間とも未定